

Municipio de San Pablo de Borbur

Índice de Agua Superficial-IUA

MUNICIPIO DE SAN PABLO DE BORBUR



POMCA RÍO CARARE MINERO
RESOLUCIÓN 4480 DEL 23 DICIEMBRE
DE 2019

CONVENCIONES
■ Área Urbana

Fuente: Corpoboyacá

El IUA es la cantidad de agua utilizada por los diferentes sectores usuarios, en un periodo determinado (anual, mensual) y unidad espacial de análisis en relación con la oferta hídrica regional disponible (OHRD) neta para las mismas unidades de tiempo y espaciales

El Municipio de San Pablo de Borbur pertenece el 100% a la cuenca del POMCA Río Carare Minero.

IUA-San Pablo de Borbur

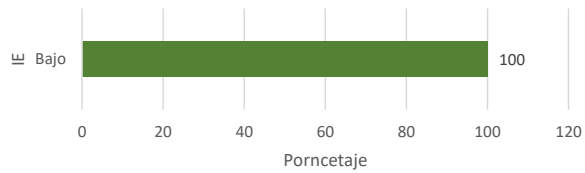

Rango (Dh/Oh)*100 IUA	Categoría IUA	Significado
>50	Muy Alto	La presión de la demanda es muy alta con respecto a la oferta disponible.
20,01 - 50	Alto	La presión de la demanda es alta con respecto a la oferta disponible.
10,01 - 20	Moderado	La presión de la demanda es moderada con respecto a la oferta disponible.
10,01-20	Bajo	La presión de la demanda es baja con respecto a la oferta disponible.
≤ 1	Muy Bajo	La presión de la demanda no es significativa con respecto a la oferta disponible

Índice de Vulnerabilidad Hídrica - IVH

MUNICIPIO DE SAN PABLO DE BORBUR

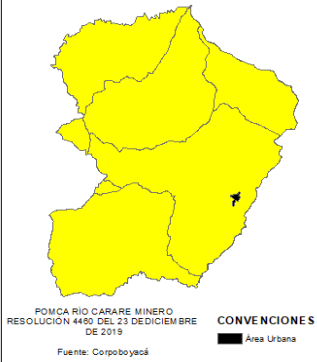

POMCA RÍO CARARE MINERO
RESOLUCIÓN 4480 DEL 23 DICIEMBRE
DE 2019

CONVENCIONES
■ Área Urbana

Fuente: Corpoboyacá

El IVH mide el grado de fragilidad del sistema hídrico para mantener una oferta en el abastecimiento de agua, que ante amenazas – como periodos largos lo cual podría generar riesgos de desabastecimiento.

IVH - San Pablo de Borbur

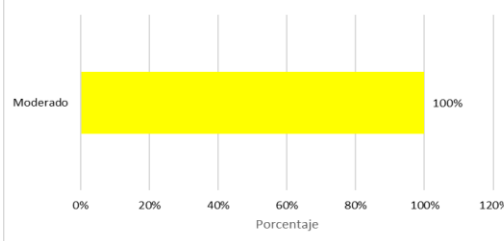

Vulnerabilidad del Recurso hídrico relación IRH - IUA

Índice Extremo = Porcentaje (Oferta/demanda)		Índice de Regulación			
Rango	Categoría	Alta	Moderado	Bajo	Muy Baja
<1	Muy Bajo	Muy Baja	Baja	Media	Media
1 - 10,	Bajo	Baja	Baja	Media	Media
10-20,	Moderado	Media	Media	Alta	Alta
20-50,	Alto	Media	Alta	Alta	Muy Alta
50-100,	Muy Alto	Media	Alta	Alta	Muy Alta
>100	Critico	Muy Alta	Muy alta	Muy Alta	Muy Alta

Municipio de San Pablo de Borbur

Estado actual de la concesión "Enero 2020"

Usuario	Nombre de la fuente	Acto Admintrativo	Fecha	Caudal
SAN PABLO DE BORBUR	NACIMIENTO EL CHORRERON	VENCIDA	N/A	N/A

*Fuente: Corpoboyacá

PROGRAMA DE USO EFICIENTE Y AHORRO DEL AGUA - PUEAA

MUNICIPIO	NOMBRE CUENCA Y/O FUENTE ABASTECEDORA	USUARIO	PRESENTACIÓN DEL DOCUMENTO		ESTADO DEL DOCUMENTO (APROBADO)		ACTO ADMINISTRATIVO		ESTADO			OBSERVACIONES	
			SI	NO	SI	NO	No	FECHA	FORMULACION	EVALUACION	AJUSTE		
SAN PABLO DE BORBUR	NACIMIENTO EL CHORRERON	ALCALDIA MUNICIPAL DE SAN PABLO DE BORBUR	X			X						X	Versión 1: Julio de 2009 Versión 2: Agosto de 2010 (Aprobado, sin embargo, la concesión de aguas se encuentra vencida, por lo tanto, el documento aprobado perdió vigencia) Requiere ajuste a la nueva concesion

*Fuente: Corpoboyacá