



Corpoboyacá

República de Colombia
Corporación Autónoma Regional de Boyacá
Subdirección de Ecosistemas y Gestión Ambiental

CIRCULAR EXTERNA No. 047

160 - 11842
05 JUN 2026
Tunja,

Para: ADMINISTRACIONES MUNICIPALES DE CHIVATÁ, CÓMBITA, CORRALES, CUITIVA, DUITAMA, FIRAVITOBA, IZA, MOTAVITA, NOBSA, OICATÁ, PAIPA, PESCA, SANTA ROSA DE VITERBO, SIACHOQUE, SOGAMOSO, SORA, SORACÁ, SOTAQUIRÁ, TIBASOSA, TOCA, TÓPAGA, TOTA, TUNJA y TUTA – CUENCA ALTA RÍO CHICAMOCHA JURISDICCION DE CORPOBOYACÁ.

De: SUBDIRECCIÓN DE ECOSISTEMAS Y GESTIÓN AMBIENTAL

Asunto: Remisión de Información Evaluación Regional del Agua - ERA Cuenca Alta del Río Chicamocha

Cordial saludo,

Frente a la alerta generada por el Instituto de Hidrología, Meteorología y Estudios Ambientales (IDEAM) y el Ministerio de Ambiente y Desarrollo Sostenible de la probabilidad de desarrollo del fenómeno de "El Niño" para el Segundo semestre de 2026 y principios de 2027, así como las orientaciones de preparación y alistamiento realizadas por la Unidad Nacional de Gestión del Riesgo y Desastres (UNGRD) a través de la Circular No. 28 del 16 de abril de 2026 y en atención a la Circular No. 001 del 17 de abril de 2026 de la Procuraduría General de la Nación - Delegada para Asuntos Ambientales, Minero Energéticos y Agrarios, CORPOBOYACÁ en cumplimiento de las funciones de administración, manejo y protección de los recursos naturales y del ambiente, otorgadas en el artículo 31 de la Ley 99 de 1993, las cuales deben ejercerse de manera articulada con los principios de desarrollo sostenible, prevención y precaución, así como los compromisos en materia de cambio climático, generó la Circular Externa No. 38, la cual fue comunicada a sus despachos mediante Radicado de salida No. 160-7343 del 16 de abril de 2026.

Complementariamente en marco de lo establecido en el artículo 31 de Ley 1523 de 2012 con el objeto de apoyar las entidades territoriales en la generación de conocimiento para la gestión del riesgo asociado al recurso hídrico se permite remitir la siguiente información de apoyo a la toma de decisiones:

1. Evaluación Regional del Agua - ERA Cuenca Alta del Río Chicamocha (2021)

Informe ejecutivo de la Evaluación Regional del Agua - ERA de la Cuenca Alta del Río Chicamocha (2021) desarrollada a través del convenio CNV 2021-025 cuyo objeto es "AUNAR ESFUERZOS TÉCNICOS, ADMINISTRATIVOS, OPERATIVOS Y FINANCIEROS ENTRE LA CORPORACIÓN AUTÓNOMA REGIONAL DE BOYACÁ - CORPOBOYACÁ Y UNA ENTIDAD SIN ÁNIMO DE LUCRO PARA REALIZAR LA IMPLEMENTACIÓN DE ACCIONES ENCAMINADAS FORTALECER LA CAPACIDAD INSTITUCIONAL EN LA



Corpoboyacá

República de Colombia

Corporación Autónoma Regional de Boyacá

Subdirección de Ecosistemas y Gestión Ambiental

TOMA DE DECISIONES EN LA PLANIFICACIÓN Y GESTIÓN INTEGRAL DEL RECURSO HÍDRICO PARA LA EVALUACIÓN REGIONAL DEL AGUA-ERA, EN LA CUENCA ALTA DEL RÍO CHICAMOCHA”, en el cual se encuentra la estimación de los indicadores hídricos regionales que permiten evaluar el estado, dinámica y tendencias de los sistemas hídricos. Es pertinente aclarar que es posible evaluar la respuesta por posibles efectos de diferentes escenarios incluyendo variabilidad y cambio climático según el Instituto de Hidrología, Meteorología y Estudios Ambientales (IDEAM) para los periodos 2011 - 2040 y 2041 – 2070:

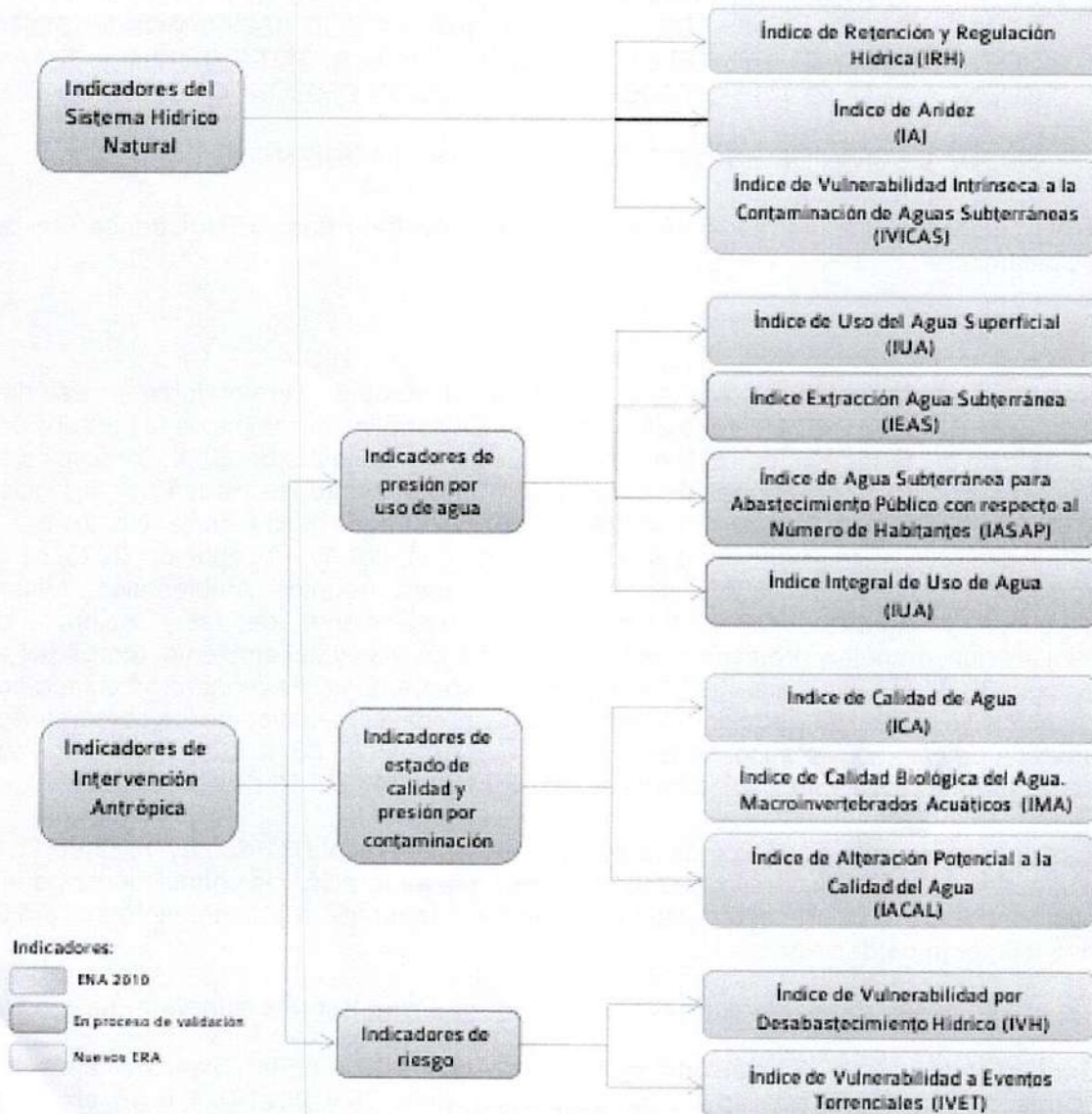

Igualmente aclarar que la Cuenca Alta del Río Chicamocha tiene jurisdicción en los municipios de CHIVATÁ, CÓMBITA, CORRALES, CUÍTIVA, DUITAMA, FIRAVITOBÁ, IZA, MOTAVITA, NOBSA, OICATA, PAIPA, PESCA, SANTA ROSA DE VITERBO,

Carrera 2A Este No. 53-136 / Tunja Boyacá / Líneas de atención 3143454423

Carrera 6 # 55A-33, Barrio Santa Rita - Tunja Boyacá

corpoboyaca@corpoboyaca.gov.co - ousuario@corpoboyaca.gov.co

www.corpoboyaca.gov.co



LAT - 0999



Corpoboyacá

SIACHOQUE, SOGAMOSO, SORA, SORACÁ, SOTAQUIRÁ, TIBASOSA, TOCA, TÓPAGA, TOTA, TUNJA y TUTA para las siguientes unidades hidrográficas:

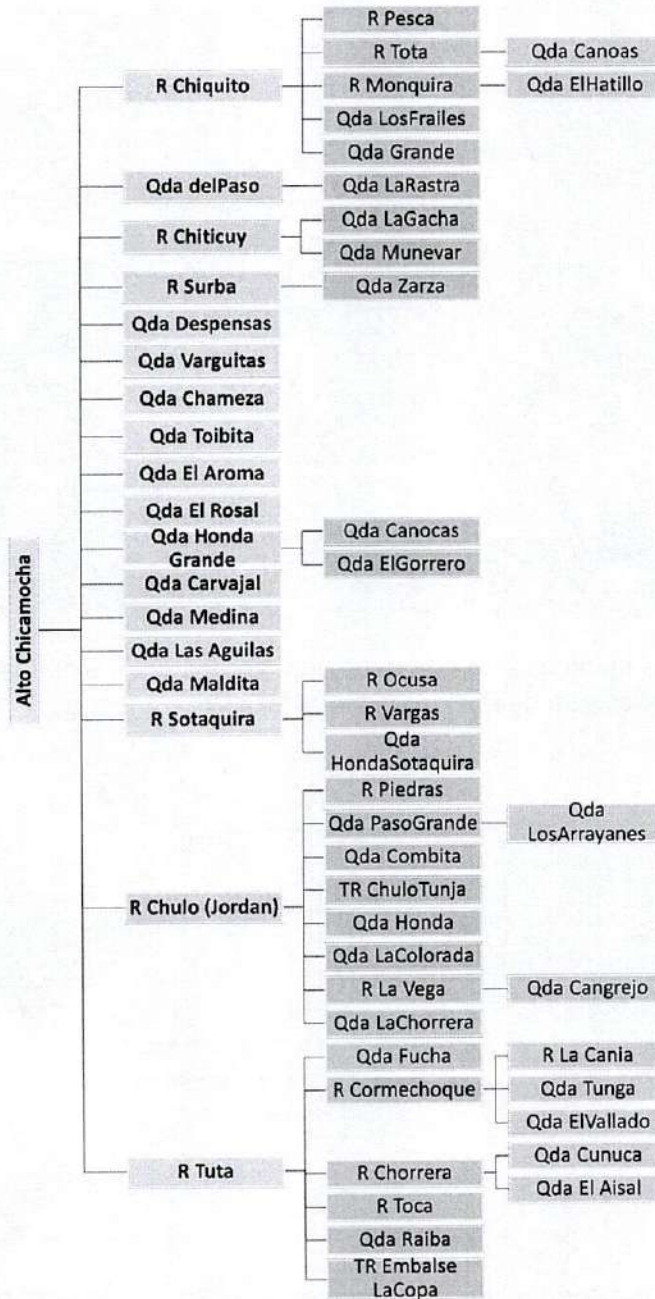

2. Caudales para las unidades hidrográficas

Se anexa archivo de Microsoft Excel que permite estimar los caudales medios mensuales y anuales para condiciones de tiempo seco y promedio en las unidades hidrográficas de la Cuenca Alta del Río Chicamocha. El mencionado archivo contiene las siguientes hojas:

- **Mapa:** contiene las 120 unidades hidrográficas de la cuenca alta en la cual deberá ubicar la que desee consultar:



- **Gráfica:** despliega la información de caudales, no obstante, es importante seleccionar la unidad hidrográfica que desee consultar en el filtro indicado.

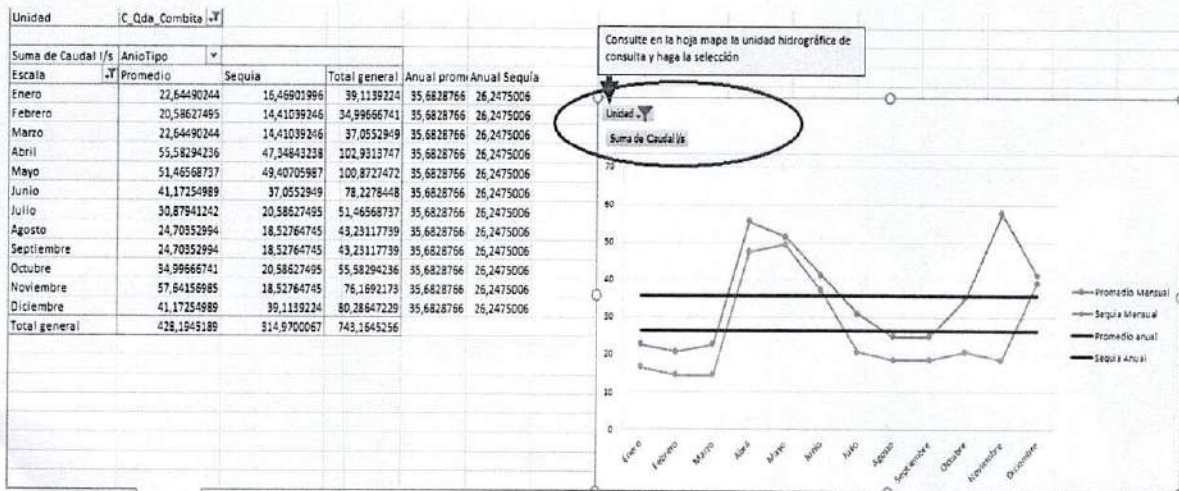

- **ERA_Q:** contiene la información del rendimiento hídrico por unidad hidrográfica.
- **Área:** contiene la información del área por unidad hidrográfica.

Finalmente, me permito informar que Corpoboyacá dispone de una herramienta de visualización web de resultados la ERA de Cuenca Alta del Río Chicamocha (2021) que puede consultarse a través del siguiente enlace:



Corpoboyacá

República de Colombia
Corporación Autónoma Regional de Boyacá
Subdirección de Ecosistemas y Gestión Ambiental

<https://www.corpoboyaca.gov.co/proyectos/manejo-integral-del-recurso-hidrico/evaluacion-regional-del-agua-era-2021-para-la-cuenca-alta-del-rio-chicamocha//>



Estaremos prestos a suministrar la información requerida sobre el particular, a través del correo electrónico ousuario@corpoboyaca.gov.co y/o al número de teléfono 3143454423 de la Subdirección de Ecosistemas y Gestión Ambiental.

Sin otro particular,

LINA MARITZA MONROY RAMIREZ
Subdirectora de Ecosistemas y Gestión Ambiental.

Anexo: Uno (1) (archivo RAR) :

- Un (1) PDF. Informe Final "Evaluación Regional del Agua (ERA) en la Cuenca Alta del Río Chicamocha 2021"
- Un (1) EXCEL. "ERA_Q"
- Hoja 1. Gráfica
- Hoja 2. Mapa Unidades Hidrográficas WEAP
- Hoja 3. ERA_Q: Indicadores, Caudales
- Hoja 4. Área

Proyectó: Juan Camilo Bautista Chivatá  - Carmen Patricia Sánchez Henríquez 
Revisó: Amílcar Iván Piña Montañez
Archivado en: Circulares

